Thánh Vịnh 15-C

1-2a & 5, 7-8, 9-10, 11
(CN 13 TN - C)

Thanh Lâm - 04/2005

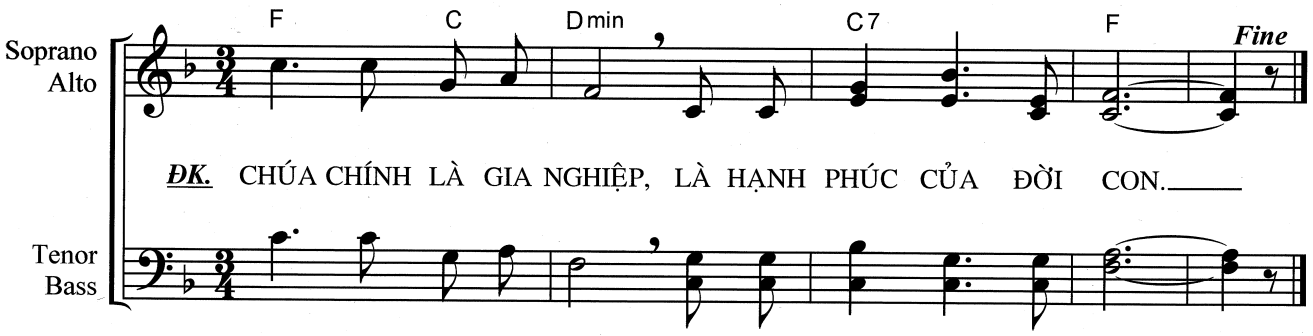

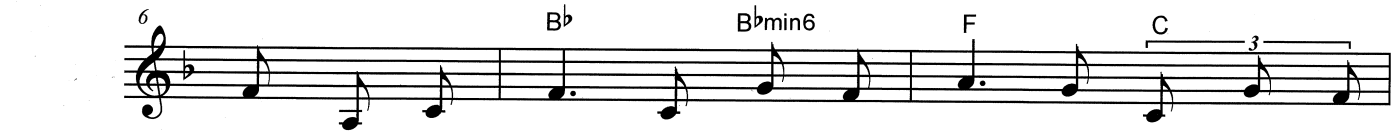

1. Xin bảo toàn con, này đây lạy Chúa, con tìm nương tựa
2. *Chúc tụng Thiên Chúa là Cha từ ái, ban lời khuyên dịu*

TK.

3. Nên lòng mừng vui, hồn luôn thảnh thơi, thân nghỉ giấc an
4. *Lối đường trường sinh, Ngài sẽ dìu bước con về bến yêu*

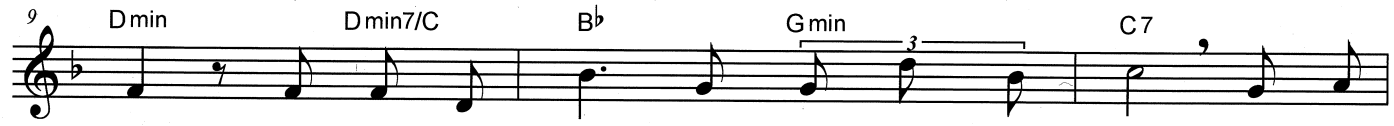

1. Ngài. Xin thưa cùng Chúa: Ngài là Chúa - tể con, là gia
2. *dàng. Con luôn ngày đêm đặt Ngài trước mặt con, lòng nhủ*
3. vui. Vì này lạy Chúa, Ngài chẳng nỡ để con bị hủy
4. *thương. Tâm tư hỉ hoan được ở trước Nhan Thánh. Gần bên*

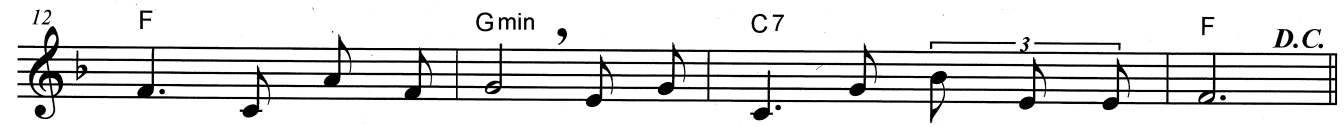

1. nghiệp, phần chén của con. Và chính Ngài nắm giữ vận mạng con.
2. *thầm: này Chúa cạnh bên, còn ưu phiền, nao núng sợ điều chi.*
3. diệt ở chốn mồ sâu, rồi héo tàn, hư nát cùng thời gian.
4. *Ngài, hạnh phúc nào hơn, ở bên Ngài, vui sướng ngập lòng con.*